



CITTA' DI TRICASE

Provincia di Lecce  
Legge n.133 del 06 agosto 2008  
D.P.R. 07 settembre 2010 n.160 e ss.mm.ii.

PROGETTO

Realizzazione ampliamento Ospedale Card. G. Panico sito alla  
via Pio X, via Ludovico Ariosto e via Giovanni XXIII.  
Foglio 23 particella 56



Proprietà:  
**PIA FONDAZIONE DI CULTO E RELIGIONE CARD.G. PANICO**  
**Azienda Ospedaliera**  
con sede in TRICASE (Lecce) - c.f.: 90005120754

Tavola n.  
**B2.18**      PROSPETTI e SEZIONI  
scala 1:200

Rappresentante Legale  
Dott.ssa Suor Margherita BRAMATO

2025

PROGETTISTA  
Ing. Antonio Giuseppe COPPOLA  
iscritto all'Albo degli Ingegneri della Provincia di Lecce al n.864

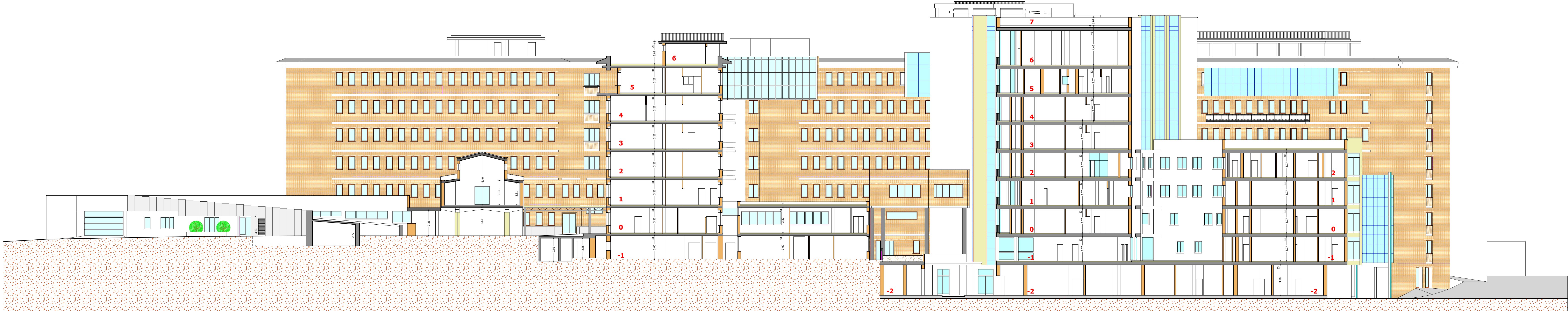

PROSPETTO - SEZIONE B-B

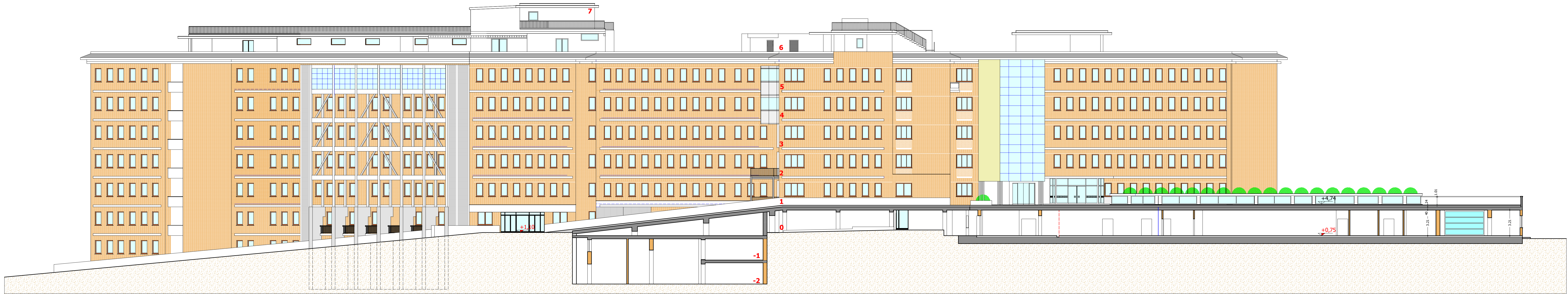

PROSPETTO NORD - SEZIONE A - A - di progetto

PROSPETTI e SEZIONI