



CITTA' DI TRICASE

Provincia di Lecce
Legge n.133 del 06 agosto 2008
D.P.R. 07 settembre 2010 n.160 e ss.mm.ii.

PROGETTO

Realizzazione ampliamento Ospedale Card. G. Panico sito alla
via Pio X, via Ludovico Ariosto e via Giovanni XXIII.
Foglio 23 particella 56



Proprietà:
PIA FONDAZIONE DI CULTO E RELIGIONE CARD.G. PANICO
Azienda Ospedaliera
con sede in TRICASE (Lecce) - c.f.: 90005120754

Tavola n.
B2.17 PIANTA PIANO SETTIMO
scala 1:200

Rappresentante Legale
Dott.ssa Suor Margherita BRAMATO

PROGETTISTA
Ing. Antonio Giuseppe COPPOLA
iscritto all'Albo degli Ingegneri della Provincia di Lecce al n.864

2025

FILE: d.m. allplan - COMPLETAMENTO PIASTRA E NUOVO PRONTO SOCCORSO 2025

Tricase 03 aprile 2025

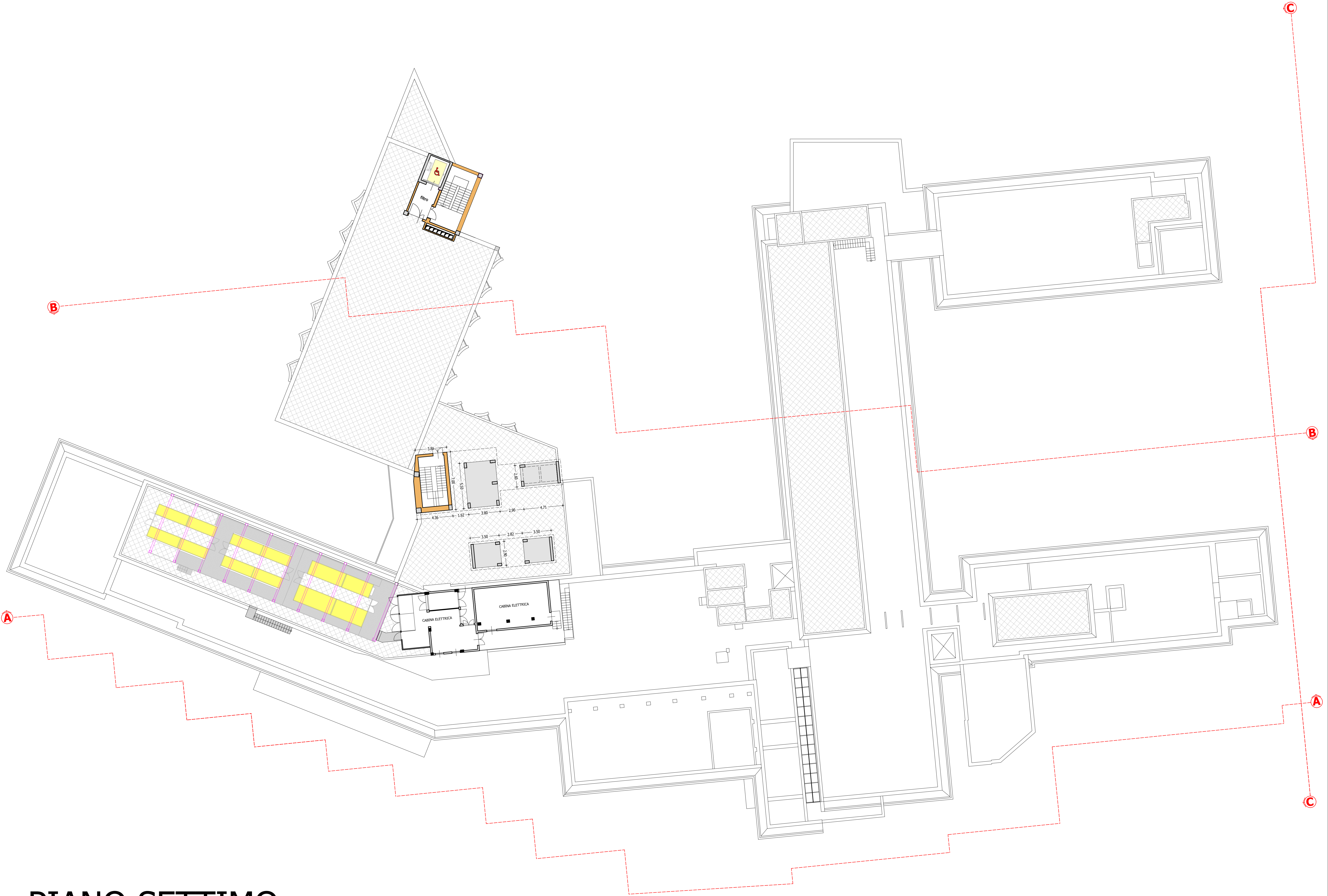

PIANO SETTIMO